

System S8™ i kierowanie pacjentem

Prosty. Bezpieczny. Uniwersalny.

Teraz masz możliwość doświadczenia zalet prostego w użytkowaniu systemu kierowania pacjentem. Oferuje on automatyczny zapis danych w celu zabezpieczenia istotnych danych pacjenta. Ten uniwersalny system kierowania pacjentem umożliwia łatwy dostęp do potrzebnych danych —teraz i w przyszłości.

System S8 posiada również wbudowaną funkcję Osobistego asystenta.

Uprozczone kierowanie pacjentem

- Karta danych ResScan™—prosty i tani sposób zbierania danych pacjenta.
- Możliwość zdalnego dokonywania zmian ustawień poprzez Kartę danych ResScan—dodatkowa wygoda.
- Możliwość przesyłania danych, łatwe przesyłanie raportów—dostosowanie pacjenta do wymogów terapii, użytkowanie, podsumowania statystyczne, przegląd danych z nocy – bezpośrednie na Twoim PC.
- Koperta zwrotna—z prostą instrukcją dla pacjenta odnośnie przesyłania Karty danych ResScan z powrotem do Ciebie (możesz sam zaadresować kopertę).

Twój osobisty asystent—wbudowany do każdego urządzenia

To wyjątkowe połączenie kierowania pacjentem z zaletami systemu wykonuje wszystko, czego oczekujesz—i jeszcze więcej!

- Powiadamia pacjenta—za pomocą wyjątkowego systemu przypomnienia pacjentowi—o terminie przeglądu lub kontaktu z Tobą; redukuje liczbę wizyt kontrolnych.
- Tworzy automatycznie kopię danych pacjenta—zbiera i przechowuje dane w urządzeniu, pozwalając na ich przesłanie w każdej chwili na Kartę danych ResScan. Zgubienie karty nie oznacza utraty ważnych danych.
- Zapewnia super szybkie przesyłanie danych—kopiuje dane pacjenta ze 180 dni na kartę danych w kilka sekund!
- Gwarantuje, że Karta danych ResScan rozpoznaje właściwe urządzenie—zabezpiecza informacje pacjenta i minimalizuje pomyłki w ustawieniach terapii.



Pusty moduł—gdy nie jest wymagany dostęp do danych



Koperta zwrotna Karty danych ResScan—wygoda pacjenta



Adapter szeregowy—lokalny dostęp do danych

Karta danych ResScan jest tylko jedną z dostępnych opcji—uniwersalny port komunikacji pozwala wybrać opcję dostępu do danych pacjenta

AutoScan™ 5.7*—praca bardziej wyrafinowana, ale nie trudniejsza!

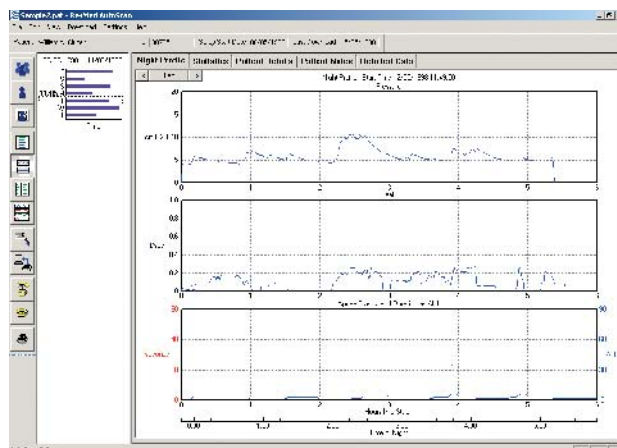
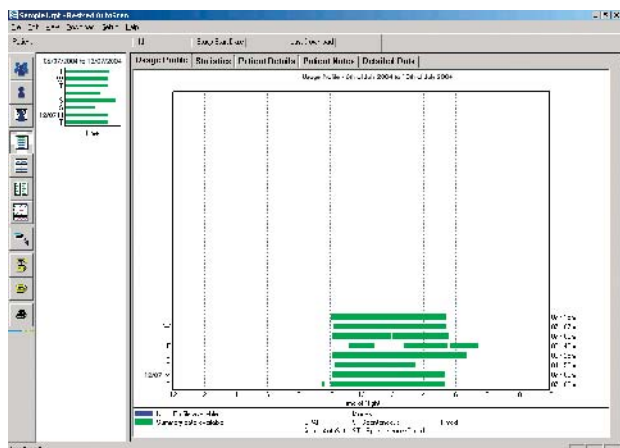

Dobrze znane oprogramowanie AutoScan z dogodnie zebranymi, łatwymi do przeglądania informacjami danych terapii noc po nocy

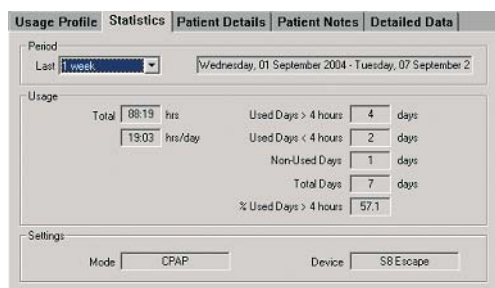

Nowa statystyka podsumowująca dostosowanie pacjenta

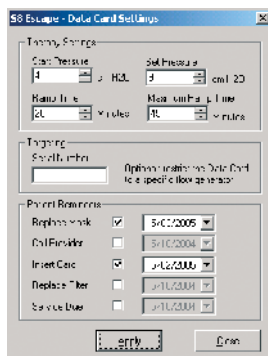

Ustawienia można zmieniać zdalnie lub na miejscu poprzez Kartę danych ResScan lub kabel szeregowy

Wymagania systemu dla AutoScan 5.7

- Komputer 300 MHz lub więcej (zgodny z IEC 60950 lub EN60601.1)
- Windows® 98SE, Windows NT® 4.0 SP6, Windows 2000 SP2 lub Windows XP do bezpośredniego przesyłania danych
- Windows 98SE, Windows 2000 SP2 lub Windows XP dla funkcjonowania Karty danych ResScan
- 96 MB RAM dla Windows 98SE, 128 MB dla Windows NT 4.0 SP6, Windows 2000 SP2 lub Windows XP
- Co najmniej 200 MB wolnego miejsca na dysku dla aplikacji AutoScan

* Zastępuje AutoScan 5.3; kompatybilny z S8 AutoSet Spirit™, S8 Elite™, S8 Escape™, AutoSet Spirit™, seria VPAP™ III, AutoSet T™, seria S6™ (z portami komunikacji), i seria Sullivan V (z portami komunikacji). Wykorzystuje AutoScan 3.12 dla serii VPAP II.

KODY PRODUKTU

Europa i Azja Pacyfik

Czytnik Karty danych ResScan	22207
Zapasyowy moduł Karty danych ResScan	22915
Zapasyowy pusty moduł S8	22904
Adapter szeregowy ResScan	22201
Kabel szeregowy, długość 2 m (6'6")	17952
Zestaw AutoScan 5.7	31068

Grupa 1 (angielski, francuski, niemiecki, hiszpański, portugalski, włoski, holenderski)

Opakowanie Kart danych ResScan (x10) 22905

Grupa 2 (angielski, szwedzki, duński, fiński, norweski)

Opakowanie Kart danych ResScan (x10) 22907